



III CONFERÈNCIA DELS



ESP AIS
NATURALS

DE LA PLANA DEL VALLÈS



2-3 / MAIG / 2019
Sala de Graus
Facultat de Lletres

Universitat Autònoma de Barcelona



Associació per la Defensa
i l'Estudi de la Natura

III CONFERÈNCIA

La Conferència dels Espais Naturals de la Plana del Vallès és un punt de trobada, un espai per propiciar debats públics, fets amb rigor, amb la participació de diversos sectors que intervenen en la realitat del nostre territori: científic, administració, tècnics, empreses i ciutadania.

L'any 1997 es van realitzar les primeres, a Terrassa, centrades en l'ordenació territorial i la cerca d'estratègies per a la protecció dels espais naturals. L'any 2007 les segones a Sabadell van tractar la transformació del paisatge, la riquesa natural de la plana, la planificació i protecció del territori i l'activitat agrària.

En aquesta **tercera conferència** es farà una revisió de les anteriors edicions, fent un repàs de les diferents actuacions i reivindicacions dels darrers 20 anys i l'estat del territori vallesà. El propòsit d'aquesta jornada és trobar vies d'entesa entre els diferents agents del Vallès i impulsar instruments de gestió per avançar en la protecció dels espais naturals de la Plana del Vallès, per tal de garantir la gestió sostenible de territori que afavoreixi el manteniment, conservació i protecció dels espais naturals, de les funcions ecològiques i paisatgístiques del territori fent-ho compatible amb el desenvolupament de l'activitat econòmica i l'ús social per garantir la millora de la qualitat de vida.

DIES I HORARI

Dijous **2 de maig**
de **09.00** a **18.00** h

Divendres **3 de maig**
de **09.00** a **14.00** h

LLOC

Facultat de Lletres
Universitat Autònoma
de Barcelona
Sala de Graus

OBJECTIUS

ELS OBJECTIUS DE LA JORNADA SÓN:

1. Actualitzar i contextualitzar les propostes realitzades durant les I i II conferències i repassar les diferents reivindicacions i lluites ambientals de la Plana del Vallès en els darrers 20 anys.
2. Analitzar l'estat actual del territori vallesà destacant els canvis en els usos del sòl.
3. Posar en valor la biodiversitat de la Plana del Vallès i reconèixer el paper fonamental de l'activitat agrària en la realitat vallesana.
4. Fomentar la participació dels diferents agents del territori i establir línies d'actuació i instruments de gestió compartits.

A QUI S'ADREÇA

A TOTES AQUELLES PERSONES INTERESSADES EN LA REALITAT I EL FUTUR DE LA PLANA DEL VALLÈS, PERÒ TAMBÉ ESPECIALMENT A:

- Propietaris d'espais agroforestals i urbans
- Empreses i professionals que treballen a la Plana del Vallès
- Associacions i entitats privades
- Investigadors i estudiants de segon i tercer cicle d'ensenyaments universitaris dedicats a temes territorials, ambientals i agraris: ciències ambientals, enginyeria agrícola, geografia, paisatgisme, ordenació del territori, urbanisme, etc.
- Personal tècnic i polític de les diferents administracions públiques

CONTINGUT DE LA JORNADA

- Repàs històric
- La biodiversitat de la Plana del Vallès
- Agricultura vallesana
- Gestió i planificació del territori



DIJOUS 2 DE MAIG

9.30 h – 17.30 h

9.00 h ACREDITACIONS

9.30 h

PRESENTACIÓ DE LA III CONFERÈNCIA

Jordi Nadal i Tersa

Coordinador del Màster del Departament de Geografia de la UAB

Marta Prat i Fernández

Expresidenta de l'ADENC

10.00 h

CONTEXT HISTÒRIC I TERRITORIAL

Modera: **Vicenç Relats i Casas**

Director de la revista Vallesos

ANTECEDENTS SOBRE ELS ESPAIS NATURALS DE LA PLANA DEL VALLÈS, 1997-2005

Josep Germain i Otzet

Membre de la Institució Catalana d'Història Natural i representant al Consell de Protecció de la Natura

ELS TREBALLS I ELS DIES D'ADENC I EL PLA TERRITORIAL DE BARCELONA, 2006-2015

Toni Altaió i Morral

ADENC i coordinador de la Campanya Contra el Quart Cinturó

SITUACIÓ DE LA MATRIU TERRITORIAL I AMBIENTAL DE LA PLANA DEL VALLÈS

Joan Pino i Vilalta

Director del Centre d'Investigacions Ecològiques i Aplicacions Forestals-CREAF. Professor de la UAB - Unitat d'ecologia

11.05 h **PAUSA- CAFÈ**

11.30 h

LA BIODIVERSITAT DE LA PLANA DEL VALLÈS

Modera: **Sandra Saura i Mas**

Investigadora CREAF, professora i coordinadora del Grau de Biologia UAB

LA IMPORTÀNCIA DE LA BIODIVERSITAT DE LA PLANA DEL VALLÈS

Carles Castell i Puig

Gerència d'Espais Naturals de l'Àrea de Territori i Sostenibilitat de la Diputació de Barcelona

11.50 h

TAULA DE RECERQUES I DEBAT DE LA BIODIVERSITAT VALLESANA

AMFIBIS I RÈPTILS: RECERCA, CONSERVACIÓ I RECUPERACIÓ DELS SEUS HÀBITATS I AFAVORIMENT DELS PUNTS DE CRIA

Laia Perez Sorribes

Grup Recerca GRENP Escola de la Natura de Parets del Vallès

QUIRÒPTERS AL VALLÈS: PATRONS, DIVERSITAT, NIVELLS DE POBLACIÓ, DISPERSIÓ, INTERACCIONS, GRADIENTS AMBIENTALS I PAISATGE

Maria Mas i Navarro

Col·laboradora de l'Àrea de Recerca en Quiròpters del Museu de Ciències Naturals de Granollers

LEPIDÒPTERS AL VALLÈS: PATRONS, DIVERSITAT, NIVELLS DE POBLACIÓ, DISPERSIÓ, INTERACCIONS, GRADIENTS AMBIENTALS I PAISATGE

Constantí Stefanescu

Coordinador de l'Àrea de recerca en Lepidòpters del Museu de Ciències Naturals de Granollers

PARTICULARITATS DELS RIUS I RIERES DEL VALLÈS; LA DIVERSITAT DEL MACROINVERTEBRATS AQUÀTICS

Cesc Múrria i Farnós

Investigador i professor associat del Departament Biologia Evolutiva, Ecologia i Ciències Ambientals, Secció d'Ecologia, Universitat de Barcelona

ESTUDI DE LA DISPERSIÓ DELS MAMÍFERS AL PARC DE L'ALBA

Marina Torrellas

Graduada en Biologia i Màster en Ecologia terrestre i gestió de la biodiversitat. Investigadora i col·laboradora de Minuartia

SITUACIÓ DE LA BIODIVERSITAT DE LA VEGETACIÓ EN ELS AMBIENTS I HABITATS AGRÍCOLES, PASTURES I ZONES HUMIDES EN LA PLANA DEL VALLÈS

Andreu Salvat i Saladrigas

Director tècnic a Aprèn, Serveis Ambientals

13.30 h **DINAR**

15.00 h

LA GESTIÓ DEL TERRITORI

LA GESTIÓ AGROECOLÒGICA A L'ESPAI NATURAL DE GALLECS

Gemma Safont i Artal

Gerent del Consorci de l'espai natural de Gallecs

LA GESTIÓ, CONSERVACIÓ I RECUPERACIÓ DELS ECOSISTEMES FLUVIALS. CONSORCI BESÓS-TORDERA

Ponent pendent de confirmar

15.50 h

TAULA D'EXPERIÈNCIES I DEBAT DE GESTIÓ MUNICIPAL

L'ANELLA VERDA DE TERRASSA

Ignasi Planas de Martí

Cap del Servei de Medi Ambient de l'Ajuntament de Terrassa

EL PARC AGRARI DE SABADELL

Núria Centelles i Rabadan

Cap del Programa de Medi Ambient de l'Ajuntament de Sabadell

LA GESTIÓ DEL CORREDOR VERD DEL PARC DE L'ALBA

Consol Pérez i Cruz

Biòloga Centre Direccional, Cerdanyola del Vallès

Elena Martí i Gabernet

Cap de Medi Ambient de l'Ajuntament de Cerdanyola del Vallès

EL PROJECTE DE DINAMITZACIÓ AGRÀRIA DE PALOU

Vicenç Planas i Herrero

Tècnic de dinamització agrària de l'Ajuntament de Granollers

LA GESTIÓ DEL MEDI NATURAL A CARDEDEU

Joan Masferrer i Sala

2n tinent d'alcalde, Regidor d'Urbanisme i Espai Públic, Obres i Serveis de l'Ajuntament de Cardedeu

17.30 h

FINALITZACIÓ DE LA JORNADA

Esther Querol i Valera

ADENC. Coordinadora de la III Conferència Espais Naturals de la Plana del Vallès

Joan Cuscó i Borràs

President de l'ADENC

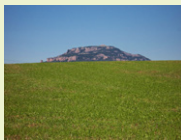

DIVENDRES 3 DE MAIG

9.00 h – 14.00 h

9.00 h

PRESENTACIÓ

Maties Serracant i Camps

Alcalde de Sabadell

Elisabeth Oliveras i Jorba

Alcaldesa de Sant Quirze del Vallès

9.15 h

EL PAPER DE L'AGRICULTURA METROPOLITANA

Modera: **Josep Montasell i Dorda**

Exdirector del Parc Agrari del Baix Llogregat

AGRICULTURA URBANA I TRANSICIONS AGROECOLÒGIQUES

Laura Calvet i Mir

UOC i investigadora ICTA-UAB

EL VALLÈS, EL REBOST METROPOLITÀ

Manel Cunill i Llenàs

Director-gerent d'Agrària del Vallès i membre de Via Vallès

10.00 h

TAULA D'EXPERIÈNCIES I DEBAT DEL SECTOR AGRARI ECOLÒGIC VALLESÀ

COOPERATIVES DE CONSUM AGROECOLÒGIC

Cooperativa **El Rodal** (Sabadell)

Ecobotiga Cooperativa **L'Egarenca** (Terrassa)

PRODUCCIÓ ECOLÒGICA

Alba Escalona

Masia Can Pèlags, Matadepera

GESTIÓ DE SOTABOSC AMB RAMAT A CALDES DE MONTBUI

Enric Ullar

Productor de vedella en extensiu a Caldes de Montbui

11.30 h **PAUSA- CAFÈ**

12.00 h

LA PLANIFICACIÓ DEL TERRITORI

Modera: **Joan Carles Sallas i Puigdellívol**

Sotspresident de l'ADENC

LA PLANIFICACIÓ DE LA PLANA DEL VALLÈS; DEL PTMB 2010 ALS TREBALLS DE VIA VALLÈS

Manel Larrosa i Padró

Impulsor de Àrea Vallès, Via Vallès, membre de Fem Vallès

LA PLANIFICACIÓ DE L'ÀMBIT METROPOLITÀ DEL VALLÈS A 10 ANYS DEL PTMB 2010

Josep Maria Carrera i Alpuente

Redactor del PTMB-2010 i director de l'Àrea de Presidència i Cap de Gabinet de Presidència de l'AMB

12.50 h

TAULA DE COMPROMISOS

L'ESPAI NATURAL DE LA VIA VERDA DEL VALLÈS COLLSEROLA-SANT LLORENÇ DEL MUNT

Marcel·lí Bosch i Muntal

Regidor de Medi Ambient i Protecció Civil, Joventut i Salut Pública de l'Ajuntament de Matadepera

Aleix Canalis i Alsina

Regidor de Sostenibilitat i Medi Natural i Cultura de l'Ajuntament de Castellar del Vallès

Marc Armengol i Puig

2n tinent d'alcalde de l'Àrea de Territori i Sostenibilitat, Regidor d'Urbanisme, Medi Ambient, Mobilitat, Aigua, Neteja i Residus de l'Ajuntament de Terrassa

Joan Berlanga i Sarraseca

1r tinent d'alcalde, Responsable de l'Àrea de Drets de la Ciutadania i Promoció Econòmica i Regidor d'Educació i Sostenibilitat de l'Ajuntament de Sabadell

Francesc Fernández i Lugo

4t tinent d'alcalde de l'Àrea de Territori i Medi Ambient, Regidor de Territori i Medi Ambient de l'Ajuntament de Sant Quirze del Vallès

Moisés Rodríguez i Cantón

2n tinent d'alcalde, Regidor de l'Àrea de Serveis Centrals, Medi Ambient, Cultura i Comunicació de l'Ajuntament de Rubí

Joan Puigdomènech i Franquesa

Tinència d'alcaldia de Territori, Medi Ambient i Participació Ciutadana de l'Ajuntament Sant Cugat del Vallès

Ivan González Galdeano

4t tinent d'alcalde, Regidor d'Urbanisme, Espai Públic i Medi Ambient de l'Ajuntament de Cerdanyola del Vallès

14.00 h

CLOENDA DE LA III CONFERÈNCIA

Marta Subirà i Roca

Secretària de Medi Ambient i Sostenibilitat de la Generalitat de Catalunya

Carles Escolà i Sánchez

Alcalde de Cerdanyola del Vallès

Jordi Nadal i Tersa

Coordinador del Màster del Departament de Geografia de la UAB

Joan Carbonell i Manils

Degà de la Facultat de Filosofia i Lletres de la UAB

ORGANITZA



Associació per la Defensa
i l'Estudi de la Natura

COL·LABOREN

UAB
Universitat Autònoma
de Barcelona

G Departament
de Geografia

 **CREAF**

MUSEU
DE CIÈNCIES NATURALS
DE GRANOLLERS

 **agrària
vallès**

 **Via Vallès**
viavalles.cat

AMB EL SUPORT DE

SOC / Servei d'Ocupació de Catalunya

Iniciativa d'Ocupació Juvenil
 **Unió Europea**
Fons social europeu
L'FSE inverteix en el teu futur

 **Ajuntament
de Sabadell**

Ajuntament  **de Terrassa**

 **Ajuntament de
Cerdanyola del Vallès**

 **AJUNTAMENT DE
Sant Cugat**

 **Ajuntament
de Sant Quirze
del Vallès**

 **Ajuntament
de Matadepera**

 **Ajuntament de
Castellar del Vallès**

INFORMACIÓ I INSCRIPCIONS

www.adenc.cat

correu@adenc.cat | 93 717 18 87